



COMUNE DI LAVARONE

VARIANTE SOSTANZIALE 2022 IN ADEGUAMENTO ALLA L.P. 15/2015 E
AL REGOLAMENTO URBANISTICO EDILIZIO PROVINCIALE

PIANO DI RECUPERO DEL
PATRIMONIO EDILIZIO MONTANO - PREM

(RICOGNIZIONE AI SENSI DELL'ART. 104 DELLA L.P. 15/2015 - DISEGNATO SUL NUOVO CATASTO GEOMETRICO NUMERICO)

ADOZIONE PRELIMINARE FEBBRAIO 2023



TAVOLA P3 - PREM
TERRITORIO SUD-OVEST

I TECNICI	DELIBERA DI PRELIMINARE ADOZIONE n. ____ dd. ____	SCALA 1:5000
 Dot. Architetto MANFREDI TALAMO 272 sez.A. ARCHITETTURA	DELIBERA DI DEFINITIVA ADOZIONE n. ____ dd. ____	TAV. n.
 Dot. Architetto LAURA ZAMBONI 1273 sez.A. ARCHITETTURA	SERVIZIO URBANISTICA E TUTELA DEL PAESAGGIO prot. n. ____ CONFERENZA DI PIANIFICAZIONE VERBALE n. ____ dd. ____ prat. n. ____	P3
	LA GIUNTA PROVINCIALE	

LEGENDA

PREM - PIANO DI RECUPERO DEL PATRIMONIO EDILIZIO MONTANO

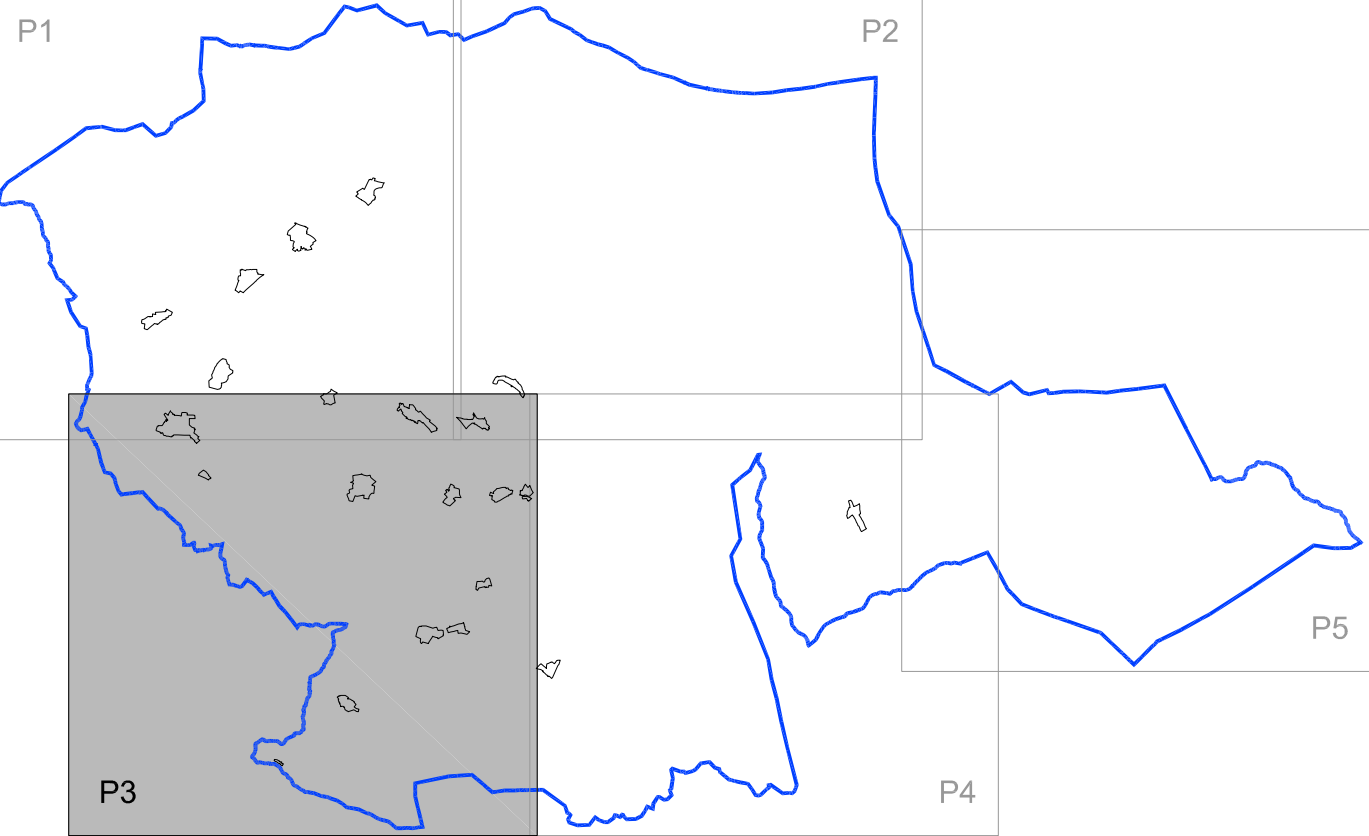
A301 PATRIMONIO EDILIZIO MONTANO artt. 42 - 42bis

ELEMENTI CONVENZIONALI E FISICI

	MAPPA CATASTALE
	CONFINE PROVINCIALE
	CONFINE COMUNALE
	CARTA TECNICA PROVINCIALE
	LAGHI
	CORSI D'ACQUA
	ZONE SPECIALI DI CONSERVAZIONE (MONTE ROVERE)

