



PROVINCIA AUTONOMA DI TRENTO  
Magnifica Comunità degli Altipiani Cimbri



COMUNE DI LAVARONE

VARIANTE SOSTANZIALE 2022 IN ADEGUAMENTO ALLA L.P. 15/2015 E  
AL REGOLAMENTO URBANISTICO EDILIZIO PROVINCIALE

**PIANO DI RECUPERO DEL  
PATRIMONIO EDILIZIO MONTANO - PREM**  
(RICOGNIZIONE AI SENSI DELL'ART. 104 DELLA L.P. 15/2015 - DISEGNATO SUL NUOVO CATASTO GEOMETRICO NUMERICO)

ADOZIONE PRELIMINARE FEBBRAIO 2023

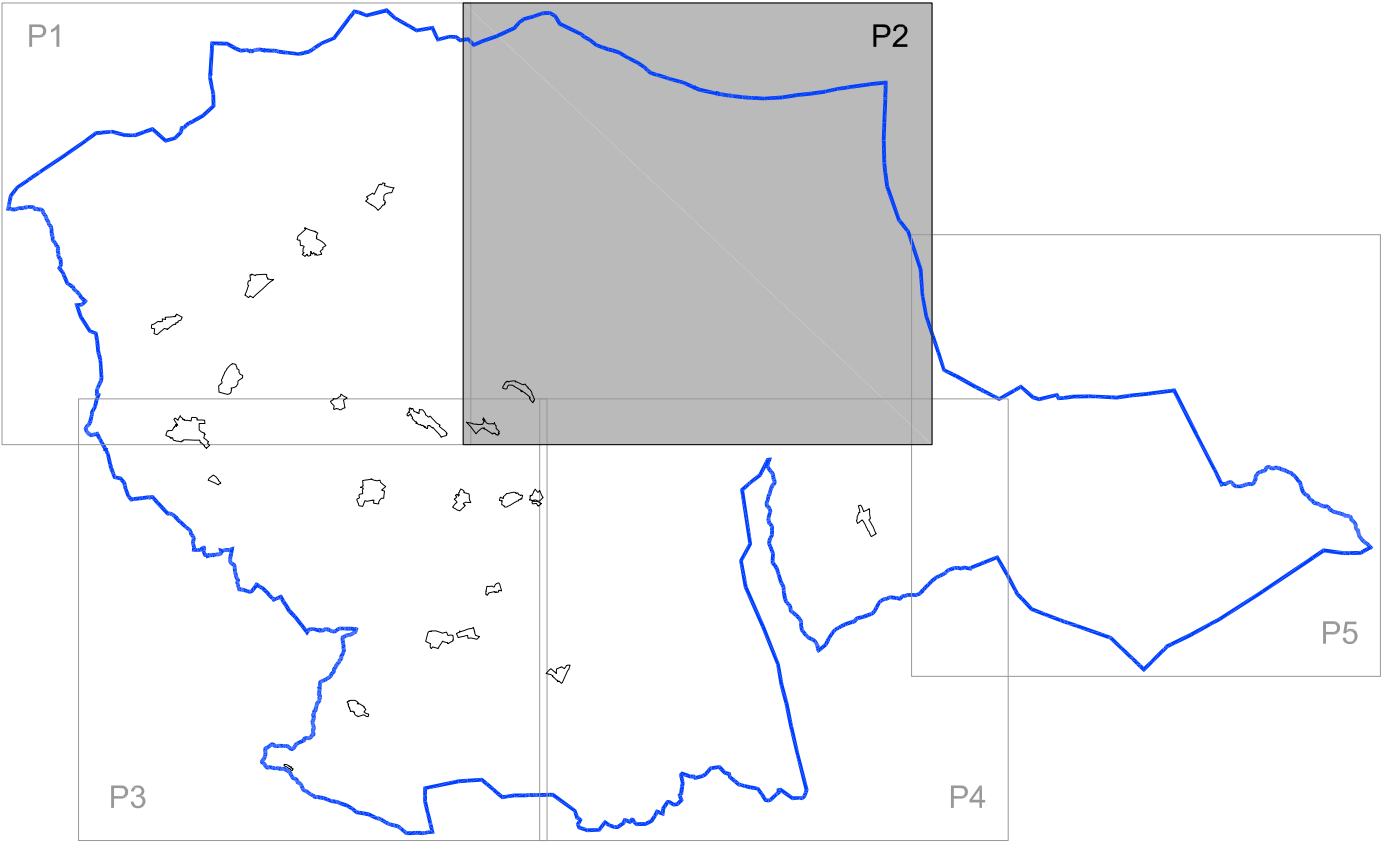

**TAVOLA P2 - PREM  
TERRITORIO NORD-EST**

TECNICI		DELIBERA DI PRELIMINARE ADOZIONE n. ____ dd. ____	SCALA 1:5000  TAV. n. _____  
---------	--	--	---

P2

LEGENDA

**PREM - PIANO DI RECUPERO DEL PATRIMONIO EDILIZIO MONTANO**

A301 PATRIMONIO EDILIZIO MONTANO artt. 42 - 42bis

ELEMENTI CONVENZIONALI E FISICI

	MAPPA CATASTALE
	CONFINI PROVINCIALE
	CONFINI COMUNALE
	CARTA TECNICA PROVINCIALE
	LAGHI
	CORSI D'ACQUA
	ZONE SPECIALI DI CONSERVAZIONE (MONTE ROVERE)

