



COMUNE DI LAVARONE
PROVINCIA DI TRENTO

SISTEMA INSEDIATIVO E
INFRASTRUTTURALE

abitato di **MASETTI**

TAV. n. 12 scala 1:2.000

progetto..... data.....

delibera.....

VARIANTE
al Piano Regolatore Generale Intercomunale

QUADRO D'UNIONE

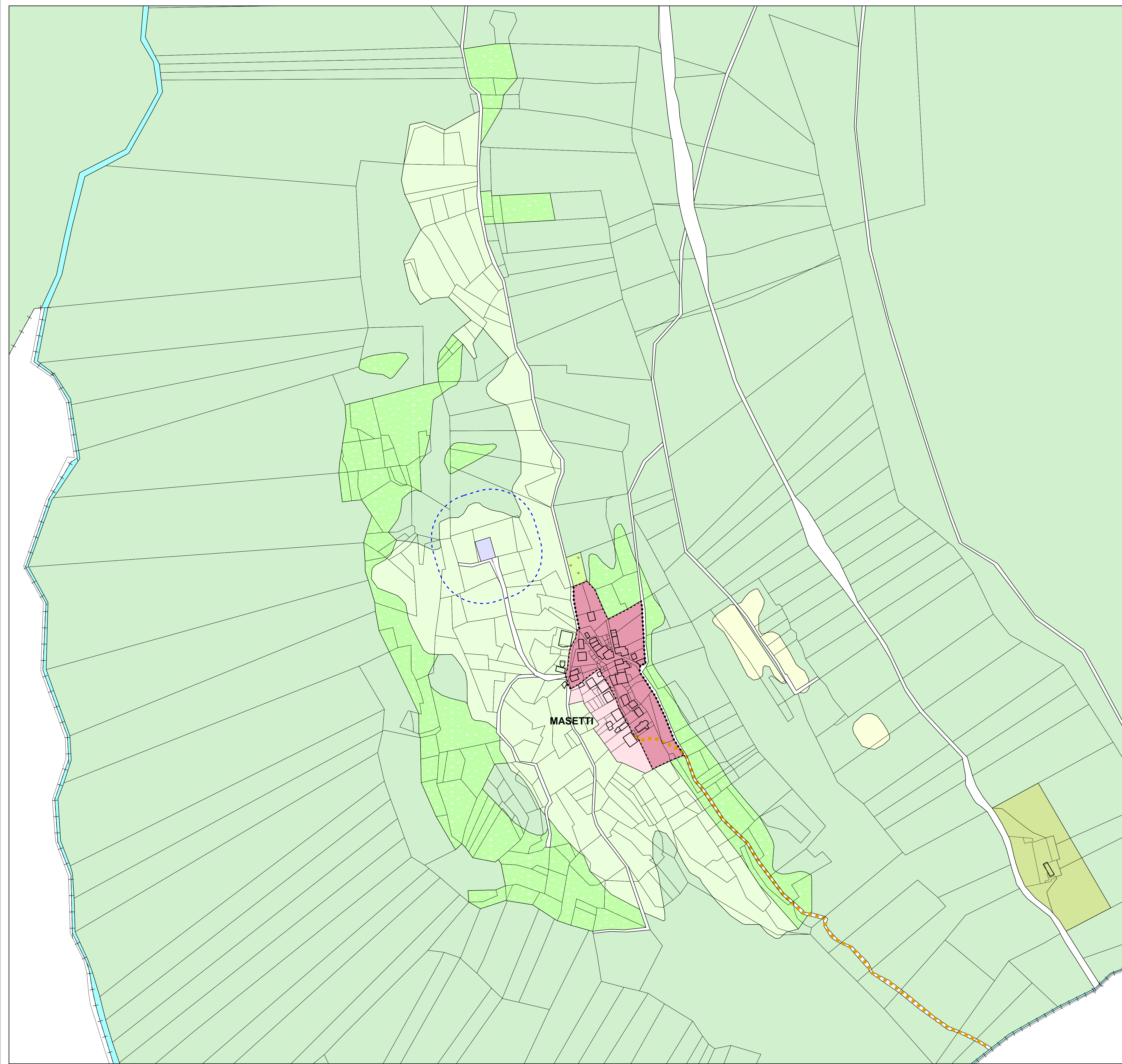
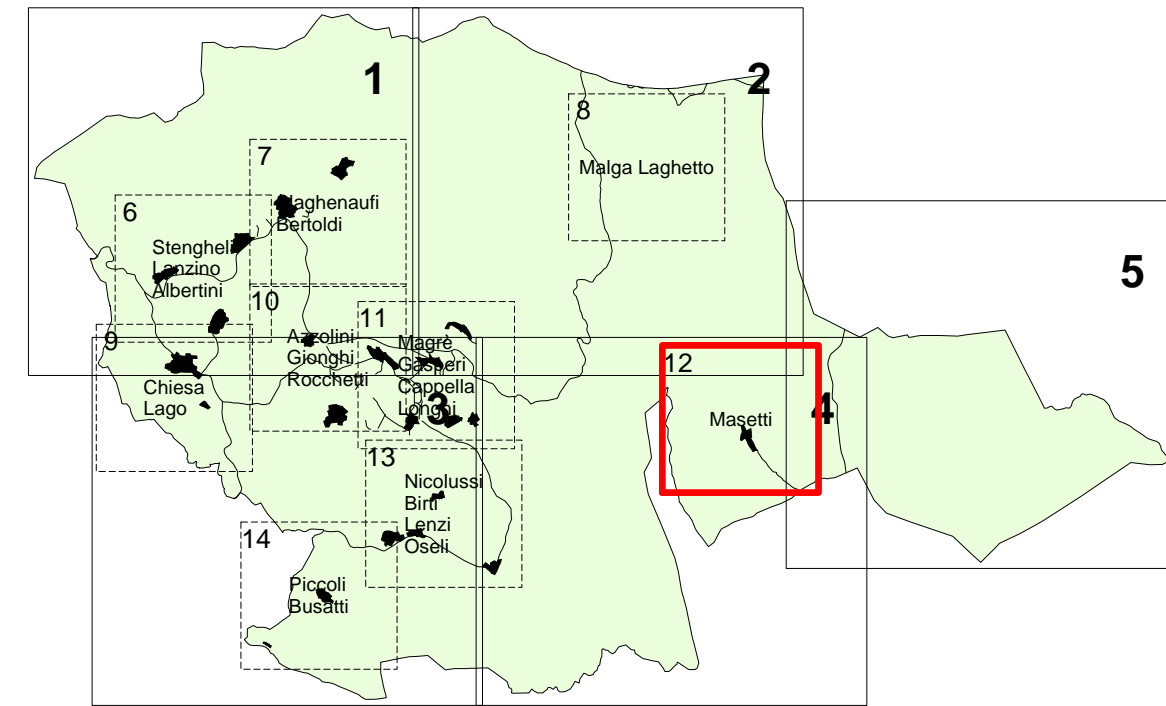

LEGENDA

- | | | | | | | | |
|--|---|--|---|--|---|--|---|
| | Mappe | | art. 44 - Infrastrutture stradali ESISTENTI | | DA POTENZIARE | | DI PROGETTO |
| | Linee comunali | | Linee regionali | | 3° Categoria | | 4° Categoria |
| | art. 3 - Piani attuativi | | art. 4 - Riforma urbana | | 5° Categoria | | art. 44 (comma 6) - Aree di servizio esistenti e di progetto |
| | art. 15 - Aree consolidate | | art. 45 - Parcheggi pubblici esistenti | | art. 45 - Parcheggi pubblici di progetto | | art. 45 - Parcheggi privati di interesse pubblico esistenti |
| | N. cartello | | art. 46 - Aree e percorsi pedonali e ciclabili | | art. 46 - Aree e percorsi ciclo-turistici | | art. 46 - Aree e percorsi attrezzati estivi - invernali |
| | art. 18 - Aree di completamenti | | art. 47 - Aree ciclabili | | Aree ciclabili esistenti e di espansione | | Aree attrezzate per lo sci da fondo |
| | art. 20 - Aree di espansione | | art. 47 - Piani conformati | | art. 47 - Piani di progetto | | Impianti di risalita |
| | art. 21 - Aree per attività produttive di interesse locale esistenti | | art. 47 - Piani di progetto | | Soggevia - Ovisia | | Skis |
| | art. 21 - Aree per attività produttive di interesse locale di progetto (P.I.P.) | | Sittinova | | art. 49 - Impianti per lo smaltimento dei materiali inertici e centri di riabilitazione | | art. 51 - Verde privato |
| | art. 22 - Aree a carattere terziario esistenti | | art. 52 - Aree di difesa paesaggistica | | art. 54 - Biotopi, aree di protezione | | Fiumi, laghi, bacini |
| | art. 22 - Aree a carattere terziario di progetto | | Aree ombreggiate | | art. 55 e 56 - Fasce di rispetto stradali | | Fasce di rispetto di depuratori |
| | art. 24 - Zone integrate miste residenziali e terziarie | | Fasce di rispetto di omini | | Aree di protezione ai boschi | | Aree di protezione ai laghi |
| | art. 25 - Aree per campeggi, sosta camper | | Separazione cartigli | | Manifesti di interesse storico | | Edifici di interesse storico |
| | art. 25 - Aree per servizi ed attrezzature di interesse generale esistenti (S.A., S.C., I.C., S.P.) | | Manifesti di interesse storico | | Fusti di interesse storico | | Monumenti e siti di interesse storico e culturale tutelabili (senza del D.L. 450/99 (ex L. 108/99)) |
| | art. 26 - Aree per servizi ed attrezzature di interesse generale di progetto | | Monumenti e siti di interesse storico e culturale tutelabili (senza del D.L. 450/99 (ex L. 108/99)) | | | | |
| | art. 27 - Aree a verde pubblico e parchi urbani esistenti | | | | | | |
| | art. 27 - Aree a verde pubblico e parchi urbani di progetto | | | | | | |
| | art. 28 - Aree private di interesse sociale esistenti | | | | | | |
| | art. 28 - Aree private di interesse sociale di progetto | | | | | | |
| | art. 29 - Aree per impianti ed attrezzature tecnologiche | | | | | | |
| | art. 30 - Individuazione insediamenti storici 1:2000 | | | | | | |
| | art. 30 - Insediamenti storici 1:1000 | | | | | | |
| | art. 31 - Categoria intervento "E" - demolizione | | | | | | |
| | art. 32 - "S1" - Risanamento degli spazi di pertinenza | | | | | | |
| | art. 32 - "S2" - Risanamento degli spazi di pertinenza | | | | | | |
| | art. 34 - Fiorini di pregio | | | | | | |
| | art. 34 - Fiorini di pregio | | | | | | |
| | art. 36 - Aree agricole | | | | | | |
| | art. 37 - Aree agricole | | | | | | |
| | art. 38 - Aree incolte | | | | | | |
| | art. 39 - Aree boschive | | | | | | |
| | art. 40 - Aree a pascolo - alpe | | | | | | |
| | art. 41 - Aree improduttive | | | | | | |